



# 危险废物管理计划

单位名称（盖章）：厦门市三正兴业工贸有限公司

制 定 日 期：2022 年 4 月 21 日

计 划 期 限：2022年01月01日至2022年12月31

表 1 基本信息

单位名称		厦门市三正兴业工贸有限公司				
单位注册地址		厦门火炬高新区（翔安）产业区同龙二路 601 号 4-5 楼	邮编	361000		
生产设施地址		厦门市同安区同龙二路 601 号				
企业许可证			行业类别与代码	制造业, 印刷和记录媒介复制业 C23		
总投资		1500.0 万元	总产值	500.0 万元		
占地面积		0.15 万平方米	职工人数	45 位		
联系人		朱卫军	联系电话	18059269282		
传真电话		5602828				
电子信箱		zhangsw@xmsanzheng.cn				
单位网址		无				
管理部门及人员	管理部门	部门负责人	废物管理负责人	废物污染防治设施技术负责人及文化程度		
	生产部	张世伟	杨外滨	朱卫军	大专	维护设备正常运行
规章制度	管理制度	岗位责任制度	安全操作规程	管理台账	培训制度	意外事故防范措施和应急预案
	有 <input checked="" type="checkbox"/> 无 <input type="checkbox"/>	有 <input checked="" type="checkbox"/> 无 <input type="checkbox"/>	有 <input checked="" type="checkbox"/> 无 <input type="checkbox"/>	有 <input checked="" type="checkbox"/> 无 <input type="checkbox"/>	有 <input checked="" type="checkbox"/> 无 <input type="checkbox"/>	有 <input checked="" type="checkbox"/> 无 <input type="checkbox"/>
管理组织图	<pre> graph TD     GM[总经理] --&gt; MR[管理者代表]     GM --&gt; VP[副总经理]     GM --&gt; DE[经理]     GM --&gt; QA[品质部]     VP --&gt; SA[生产部]     VP --&gt; SA2[销售部]     DE --&gt; SA3[生产部]     DE --&gt; SA4[销售部]     QA --&gt; QA1[业务助理]     QA --&gt; QA2[外贸跟单]     QA --&gt; QA3[人事]     QA --&gt; QA4[前台]     QA --&gt; QA5[采购]     QA --&gt; QA6[采购]     QA --&gt; QA7[仓库]     QA --&gt; QA8[品质部]     QA --&gt; QA9[品质部]     QA --&gt; QA10[品质部]     QA --&gt; QA11[品质部]     QA --&gt; QA12[品质部]     QA1 --&gt; QA13[品质部]     QA2 --&gt; QA14[品质部]     QA3 --&gt; QA15[品质部]     QA4 --&gt; QA16[品质部]     QA5 --&gt; QA17[品质部]     QA6 --&gt; QA18[品质部]     QA7 --&gt; QA19[品质部]     QA8 --&gt; QA20[品质部]     QA9 --&gt; QA21[品质部]     QA10 --&gt; QA22[品质部]     QA11 --&gt; QA23[品质部]     QA12 --&gt; QA24[品质部]     </pre>					



表 2 产品生产情况

原辅材料及消耗量	序号	原辅材料名称	上年度消耗量 (吨/年)	序号	原辅材料名称	本年度计划消耗量 (吨/年)
	1	不干胶纸	0 平方	1	不干胶纸	600000 平方
	2	纸	0 平方	2	纸	50000 平方
生产设备数量	序号	设备名称	上年度数量 (台)	序号	设备名称	本年度数量 (台)
	1	/	/	1	/	/
	2	/	/	2	/	/
产品及产量	序号	产品名称	上年度产量 (吨/年)	序号	产品名称	本年度计划产量 (吨/年)
	1	不干胶标签	0 平方	1	不干胶标签	540000 平方
	2	说明书	0 平方	2	说明书	45000 平方

### 工艺流程图

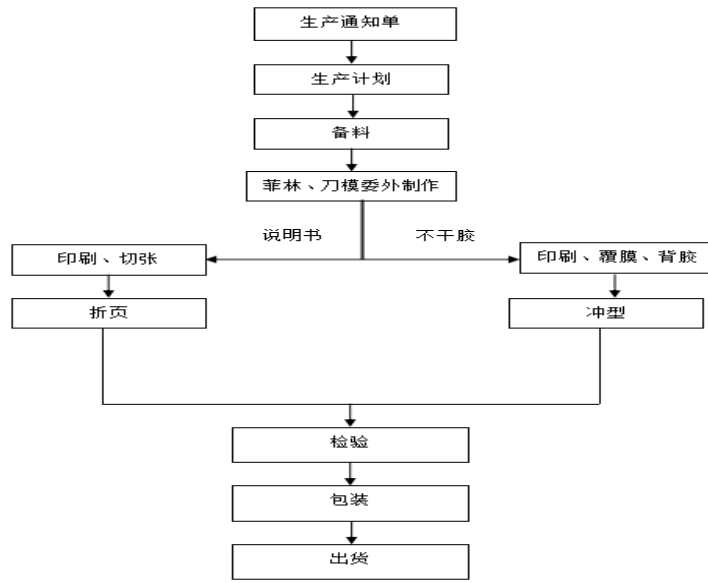

上料---印刷---冲切---检验---收料---清洗机台

表 3 危险废物产生概况（可另增页）

序号	废物名称	废物代码	废物类别	有害物质名称	物理性状	危险特性	本年度计划产生量 (吨)	上年度实际产生量 (吨)	来源及生产工序
1	废油墨罐，抹布	900-041-49	HW49 其他废物	汽油，苯，甲苯	固态	感染性,毒性	0.1 吨	0.057 吨	使用废弃
2	废有机溶剂	900-404-06	HW06 废有机溶剂与含有机溶剂废物	有机溶剂	液态	易燃性	1 吨	1 吨	制版过程中产生的废水
3	废油墨罐，溶剂瓶，废抹布	900-047-49	HW49 其他废物	苯，甲苯，二甲苯	固态	感染性,毒性	0 吨	0.0373 吨	印刷过程产生油墨，擦洗机台产生含油溶剂
						合计	1.1 吨	1.0943 吨	——

表 4 危险废物减量化计划和措施

减少危险废物产生量的计划	序号	危险废物名称	本年度计划产生量 (吨)	备注
	1	废油墨罐, 抹布	0.1 吨	
	2	废有机溶剂	1 吨	
	3	废油墨罐, 溶剂瓶, 废抹布	0 吨	
	合计		1.1 吨	——
减少危险废物危害性的计划	/			
减少危险废物产生量和危害性的措施	<p>可以包括以下几个方面: 改进设计、采用先进的工艺技术和设备、使用清洁的能源和原料、改善管理、危险废物综合利用、提高污染防治水平等。</p> <p>改进设计: 所有涉及使用汽油或溶剂的岗位统一配备专门容器并标识            采用先进工艺: /            使用清洁能源: 清洗用汽油更改为洗车水            改善管理: /            废物综合利用: 废抹布要求反复使用, 充分利用后做危废处理            提供污染防治水平: /            其他: /</p>			

表 5 危险废物转移情况

贮存措施	1、贮存场所是否符合《危险废物贮存污染控制标准》有关要求：是 <input checked="" type="checkbox"/> 否 <input type="checkbox"/> 2、是否按危险废物特性分类收集、贮存：是 <input checked="" type="checkbox"/> 否 <input type="checkbox"/> 3、是否混合贮存未经安全性处置且性质不相容的危险废物：是 <input type="checkbox"/> 否 <input checked="" type="checkbox"/> 4、是否将危险废物混入非危险废物中贮存：是 <input type="checkbox"/> 否 <input checked="" type="checkbox"/> 5、是否通过建设项目环境影响评价审批及竣工环境保护验收：是 <input checked="" type="checkbox"/> 否 <input type="checkbox"/>					
	危险废物贮存设施现状					
	设施名称	数量	类型	面积	贮存能力	
	危废仓库	1	仓库	10 平方	0.5 吨	
	贮存危险废物情况					
	名称	类别	拟贮存量 (吨)	上年度贮 存量(吨)	截至上年度年底 累计贮存(吨)	贮存原因
	废有机溶剂	900-404-06	1.5 吨	1 吨	0 吨	已处理
废油墨罐， 溶剂瓶，废 抹布	900-047-49	0.0373 吨	0.0373 吨	0.0373 吨	年底未来 得及转移 出	
贮存过程中采取的污染防治和事故预防措施  垃圾袋独立包装；塑料桶二次保存；						
运输措施	1、运输过程中是否遵守危险货物运输管理的规定：是 <input checked="" type="checkbox"/> 否 <input type="checkbox"/> 2、是否按危险废物特性分类运输：是 <input checked="" type="checkbox"/> 否 <input type="checkbox"/> 3、是否委托运输：是 <input checked="" type="checkbox"/> 否 <input type="checkbox"/> 4、单位名称：厦门东江环保科技有限公司（运输） 运 输资质：350201002168					
	运输过程中采取的污染防治措施（如自行运输危险废物的，还应包括工具种类、载重量、使用年限等）  垃圾袋包装；					



转移计划	<p>包括拟转移危险废物种类、数量，拟接收危险废物的单位等</p> <p>计划与 2022 年 9 月由厦门东江环保转移 HW49 50kg；</p>
------	---

表 6 危险废物自行利用/处置措施（可另增页）

设施名称	无	设施类别 (利用处置方式)		
设施地址		总投资 (万元)		
设计能力	吨/年	设计使用年限	年	
投入运行时间	年	运行费用	万元	
主要设备及数量				
危险废物利用处置效果				
是否定期监测污染物排放情况		污染物排放达标情况		
危险废物自行利用处置情况	序号	自行利用处置废物名称	本年度计划利用处置量 (吨)	上年度实际利用处置量 (吨)
	合计:			
危险废物自行利用处置工艺流程图及工艺说明				
二次环境污染控制和事故预防措施				

表 7 危险废物委托利用/处置措施（可另增页）

序号	危险废物委托利用处置单位名称	许可证编号	危险废物的名称	利用处置方式	本年度计划委托利用处置量（吨）	上年度实际委托利用处置量（吨）
1	福建绿洲固体废物处置有限公司	F07020039	废油墨罐，抹布	D10	0.1 吨	0.057 吨
2	福建绿洲固体废物处置有限公司	F07020039	废有机溶剂	D10	1 吨	1 吨
合计：					1.1 吨	1.057 吨

表 8 环境监测情况

危险废物利用/处置设施运行过程相关参数的监测	利用处置设施运行参数监测情况
	否
	污染物监测指标及频次
	否
自行监测情况	
否	
委托监测情况	
达标排放	

表 9 上年度管理计划回顾

<p>检查、 监测和 公开</p>	<p>上年度各级环保部门检查、环境监测、信息公开情况（包括检查时间、存在的问题、下一步措施；环境监测达标情况和原因分析；信息公开内容）</p> <p>每年委外检测并将结果公布于公告栏</p>
<p>危险废物 比较分析</p>	<p>上年度实际产生的危险废物数量、种类、转移、利用处置情况，并与上年度管理计划对比分析</p> <p>上年度由东江环保 转移 HW49 共计 104kg</p>
<p>管理制度 执行情况</p>	<p>危险废物经营许可证制度 是否将危险废物委托给有资质的单位收集、贮存、利用、处置：是 <input checked="" type="checkbox"/> 否 <input type="checkbox"/> 是否与有资质单位签订危险废物利用处置合同/协议：是 <input checked="" type="checkbox"/> 否 <input type="checkbox"/> 是否对危险废物许可证进行审查确认：是 <input checked="" type="checkbox"/> 否 <input type="checkbox"/></p> <p>危险废物转移审批制度 转移危险废物是否经过环保部门批准：是 <input checked="" type="checkbox"/> 否 <input type="checkbox"/></p> <p>危险废物转移联单制度 是否按照规定填写危险废物转移联单：是 <input checked="" type="checkbox"/> 否 <input type="checkbox"/></p> <p>危险废物识别标志制度 危险废物的收集、贮存、处置设施场所是否设置危险废物识别标志：是 <input checked="" type="checkbox"/> 否 <input type="checkbox"/> 危险废物的容器和包装物是否设置危险废物标签：是 <input checked="" type="checkbox"/> 否 <input type="checkbox"/></p> <p>危险废物建立台账登记制度 是否按照国家规定建立危险废物台账：是 <input checked="" type="checkbox"/> 否 <input type="checkbox"/></p> <p>建设项目固废污染防治设施环境影响评价及验收制度 危险废物收集、贮存、处置等污染防治设施是否通过环评审批：是 <input checked="" type="checkbox"/> 否 <input type="checkbox"/> 上述危险废物相关污染防治设施是否与主体工程同时通过环保验收：是 <input checked="" type="checkbox"/> 否 <input type="checkbox"/></p>

生效时间：2022-04-21 17:31:29